



Deltagerbrev

Spejdersnes Lejr 2022

Hvad, hvor og hvornår

Du har en spejder der skal deltage på spejdersnes lejr 2022 som er en tværkorpslig sommerlejr planlagt af de fem spejderkorps i Danmark af og til Spejdere. Spejdersnes lejr er en tilbagevendende begivenhed der afholdes hvert 5. år.

Årets tema er fælles om fremtiden: *"Fælles om fremtiden er valgt, fordi vi som spejder tager ansvar for vores klode, menneskerne på den og vores fælles fremtid. Derudover samarbejder spejdere både på tværs af aldersgrupper, spejderkorps og lande. Som spejdere er vi et fællesskab, som løfter hinanden og løser udfordringer som måtte opstå.*

Spejdersnes lejr 2022 afholdes i Hedeland i perioden 23-31 juli 2022.

Afrejse:

Det er lykkedes at få pladser til fælles transport til lejren til alle der har sagt ja til dette for alle grene (Mikro, Mini, Junior og Trop). Har man tilmeldt sig transport TIL lejren skal man møde op på følgende tidspunkter:

Junior og trop: Møde på Frederikssund station busterminal **lørdag d. 23/07 kl. 07:30** hvor Tina/Mysa (Junior leder) vil tage imod spejderne.

Mikro og Mini: Møde på Frederikssund station busterminal **søndag d. 24/07 kl. 07:30** hvor Christina/Mårmor (Mikro leder) samt en anden leder vil tage imod spejderne. Spejdere **der selv ankommer** til lejren skal mødes med lederne på Kiss-and-goodbye parkeringen **Stærkendevej 252, 2640 Hedehusene kl. 10:30.**



Hjemrejse:

Mikro og Mini: skal afhentes på lejren onsdag d. 27/07 kl. 16:30 vi ligger i klynge 144 (se afsnittet hvor skal vi bo). Tag jer god tid når I skal hente. Spejderne vil elske at vise mor, far, bedsteforældre og søskende rundt i lejren inden de skal hjem. Se ift. parkering i afsnittet "besøgsdag". Hvis I ikke har mulighed for at hente spejderen direkte på lejren og derfor havde efterspurgt bustransport så kontakt Marie (61678926) INDEN lejrens start og vi finder en løsning.

Trop og Junior: Spejderne kører med leder retur til Frederikssund station hvor de vil ankomme d. 31/07 kl. 13:26. Skal man hentes direkte på lejren skal man være hentet senest kl. 12:00. OBS der er stor risiko for trafikkaos og det er IKKE muligt at benytte gæsteparkeringspladsen denne dag.

Hvor skal vi bo:

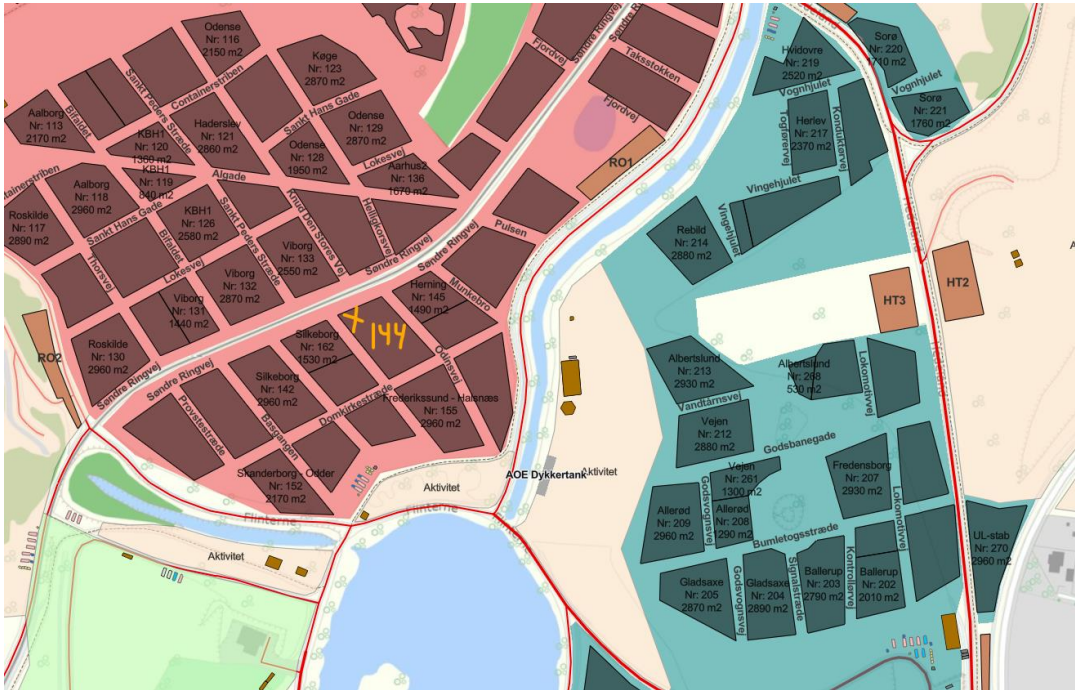

Vi skal bo hele gruppen sammen i underlejr Roskilde i det nordvestlige hjørne af klynge 144.

Besøgsdag:

Vi vil så gerne have besøg – og spejderne vil nyde at vise jer rundt! Sørg for at snakke med jeres spejder om I kommer på besøg eller ej inden de skal afsted. Lejren vil være åben for besøg onsdag kl. 16-20. Vi gør vores bedste for at være tilbage i lejren til kl. 16, men da vi er på fælles aktivitet, kan det være vi er lidt forsinket.

I skal være velkommen til at have pakket madkurven eller finde et sted i en af lejrens Cafeer og spise aftensmad sammen med jeres spejder. Som besøgende er der muligt at parkere på gæsteparkeringspladsen på brandhøjvej 268, 2640 Hedeland. Det koster 100kr/døgnet og betales med Mobilpay. Se billede for anbefalede tilkørsel til parkeringspladsen. Det er ikke tilladt at have hunde med på spejdernes lejr så lad Fido blive hjemme.

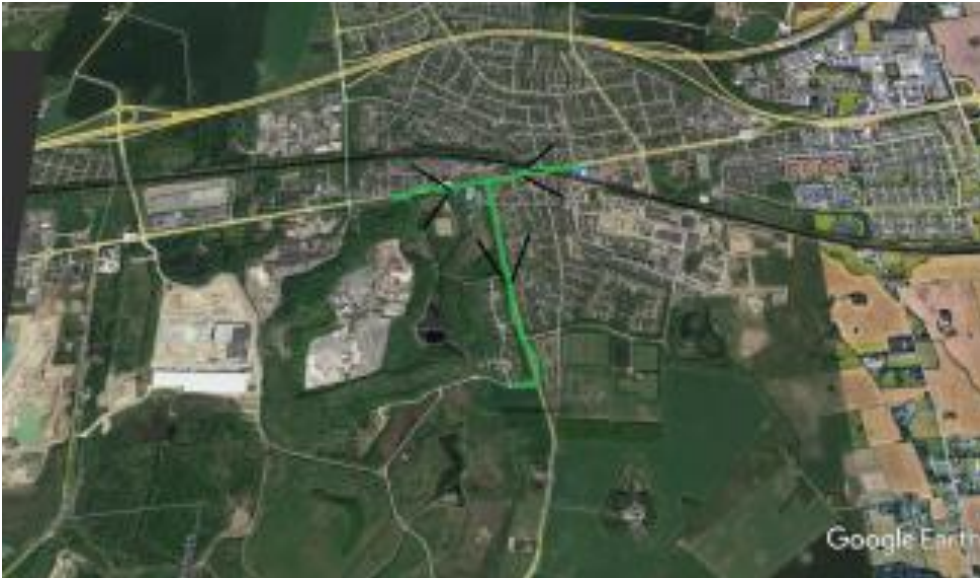

Post

Det er superhyggeligt at få en hilsen hjemmefra når man skal på lejr! Det kan være alt fra et postkort til en lille pakke med Anders And og en pose slik – I bestemmer selv. Der er forskellige muligheder for at sende post:

Postnord:

Spejdernes Lejr har fået deres efter postnummer 2644 Hedeland. For at modtage et brev på lejren skal adressen indeholde følgende oplysninger:

Skriv:

- (Spejdernes navn)
- (Spejdergruppe navn) (*Ræven Skibby Trope og Flok*)
- (Spejdergruppens kommune) (*Frederikssund kommune*)
- (Underlejr på Spejdernes Lejr) (*Underlejr Roskilde*)
- Spejdernes lejr 2022
- 2644 Hedehusene

[SPEJDERPOST.DK](https://spejderpost.dk)

Forkæl én du holder af på Spejdernes Lejr 2022. Gennem vores webshop spejderpost.dk kan du bestille pakker med personlige hilsner, som vil blive leveret direkte til lejren. Spejderpost.dk bliver opbygget som enhver anden webshop, og her er det muligt at fylde kurven med slik, snacks samt kagemænd og kagekoner til fødselsdag og fest. Herefter angiver du den ønskede leveringsdato, skriver en personlig hilsen og så sørger vi for, at den kommer frem til modtageren.

Rævens postservice:

Aflever I hemmelighed post til en leder når spejderen afleveres – så sørger vi for det bliver “sendt” og modtaget af rette vedkommende.

Skejser:

Spejdernes lejr er kontant løs. Det er vigtigt, at få spejderen tilmeldt Skejser systemet inden lejren. Dette foregår ved at du eller dine forældre opretter en konto på www.skejser.dk.

Under oprettelsen vil der blive spurgt efter følgende oplysninger på den person, som er **ansvarlig** for kontoen: Navn, Fødselsdag, E-mailadresse, Mobiltelefonnummer.

Herefter er det muligt at tilknytte et eller flere armbånd til kontoen – brug skejser id’et. For hvert armbånd, der tilknyttes kontoen, skal der oplyses navn og alder på brugeren.

Dvs. har man flere børn der skal afsted, kan man nøjes med at oprette én konto med flere armbånd tilknyttet. Der er mulighed for at sætte et maksimum forbrug pr. dag for hvert armbånd.

Hvis man IKKE kan finde sit skejser id eller ikke har modtaget det så skriv en besked til Marie (61678926) med gren og navn på spejderen så skal jeg finde det pågældende id. Selve skejser armbåndet bliver udleveret på lejren.

Nødtelefon:

Der vil altid være muligt at få fat på os på en af de to nødnumre Brian/Doktor: [24621240](tel:24621240) / Marie: [61678926](tel:61678926).

Pakkeliste:

Følgende er en bruttoliste over, hvad der er en god idé at have med på en sommerlejr. Husk spejderen skal selv kunne bære rygsækken og undgå gerne løse poser mm sørg gerne for at alt sidder fast på rygsækken.

Vi anbefaler at spejderen selv finder frem hvad der skal med og man derefter gennemgår om der mangler noget. Lad til sidst spejderen selv putte tingene i rygsækken. Pak gerne tingene i mindre portioner så alt varmt tøj er i en pose, alle toiletsager i en anden osv. Man kan købe dry bags eller pakke poser, men en affaldspose eller indkøbsposer fungerer lige så godt.

Mysa har lavet en lille pakke video som kan findes her: [\(27\) Pakkeliste Spejdernes Lejr 2022 - YouTube](#)

Basis udstyr:

- Rygsæk
- Vandtæt pose (en affaldssæk er rigtig fin at ”fore” det store rum i rygsækken med)
- Liggeunderlag (Spejderne skal selv kunne folde ud og folde sammen)
- Sovepose
- Evt inderpose/lagen pose

- Evt hovedpude (ellers fungere soveposehylsteret med en tyk trøje i rigtig fint 😊)
- Bamse
- Turtaske /gymnastiktaske (skal kunne indeholde en madpakke, drikkedunk og lidt ekstra tøj)
- Drikkedunk
- Mug/plastik kop

Tøj

- Uniform
 - Lommebog /blok
 - Blyant
 - Plaster
 - Sangbog
- Tørklæde
- Spejder ”Ræven” t-shirt (for dem der har)
- Spejderbælte (for dem der har et)
- Dolk (for dem der har en OG har knivbevis)
- Undertøj
- Langt undertøj
- Strømper
- Tykke strømper
- T-shirts (ikke toppe)
- Shorts
- Lange bukser
- Langærmede bluser
- Tyktrøje /fleece eller lignende
- Nattøj
- Bøllehat/hat/kasket
- Buff / tynd hue (det kan godt være koldt udendørs om sommeren i DK)
- Badetøj
- Regntøj
- Gummistøvler
- Kondisko
- Sandaler

Toilet sager:

- Håndklæde (et lille gæstehåndklæde er rigeligt fint)
- Tandbørste / tandpasta
- Hårbørste / ekstra elastikker hvis man har langt hår
- Shampoo / Balsam
- Solcreme
- Aftersun
- Læbepomade med solfaktor
- Myggebalsam (hvis man er meget plaget af myg)

Andet

- Ur (For dem der har et og kan klokken)
- Mobil telefon og oplader (KUN JUNIOR OG TROP)
- Sygesikringsbevis (for alle under 15 år skal dette afleveres til lederne)
- Evt. medicin (skal afleveres til og opbevares af lederne)
- Evt. et lille spil /spil kort
- Pandelampe / lommelygte
- Hviskestykke

Vi glæder os super meget til at skulle på lejr med jer! Og selvom der stadig er lidt tid til, så er vi i lederteamet i fuld gang med alle forberedelserne 😊



Mange hilsner

Lederne

Ps. Hvis der er nogle der har lyst til at bage en kage til fælles deling vil det være dejligt

PPS. Husk at tilmelde jer Opturen der ligger 12-14 August 😊

PPPS. Hvis der er yderligere spørgsmål så kontakt gerne Marie (61678926) eller nærmeste leder